



概要等説明書(試作車・組立車審査結果通知書)

- 1. 本試作は、型式番号(50-34)の1台限りとする。
2. 本車は、第2条(全則)、第4条(車両構造)、第5条(エンジン)、第6条(運転装置)について基準の適合を要とする。
3. けん引率は、三菱LDG-FV50V/R(第5条20.0%)で試験した。
4. 車台番号については、検査合格を受けること。

主要諸元比較表

Table with 4 columns: Item, Model, Test Vehicle, and Comparison Item. Rows include engine type, weight, dimensions, and performance metrics.

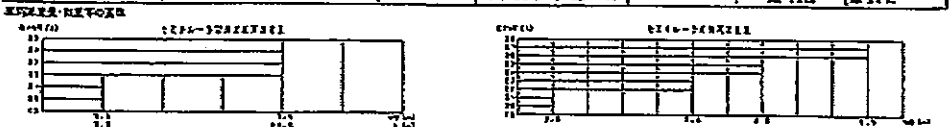

Table with 3 columns: Item, Value 1, Value 2. Contains chassis and engine specifications.

耐力強度等検討書

Table with 4 columns: Item, Value 1, Value 2, and Calculation. Includes chassis strength and engine torque checks.

注1. 試作車(組立車)の受け、取付するものをOで示すこと。注2. 耐力強度検討書は、該当しないものは、省略したものを記入すること。

装置の概要

Table with 2 columns: Item and Description. Details components like engine, transmission, and chassis.

注1. 該当する事項がない場合には、斜線で記入すること。注2. 届出者は、自動車点検及び整備に関する情報の提供並びに燃料供給に関する責務が有ります。

| 番号<br>NO | 部品<br>PARTICULARS | 材質<br>MATERIAL | 種類<br>QTY | 重量<br>WEIGHT | 規格<br>SPECIFICATION | 備考<br>REMARKS |
|----------|-------------------|----------------|-----------|--------------|---------------------|---------------|
|----------|-------------------|----------------|-----------|--------------|---------------------|---------------|

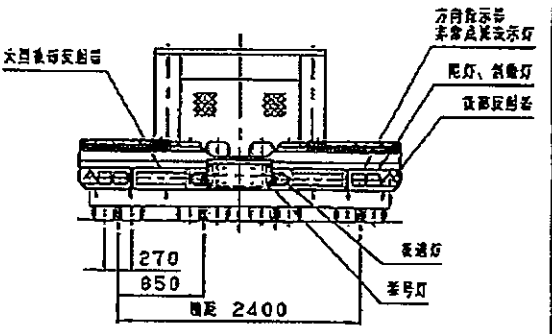
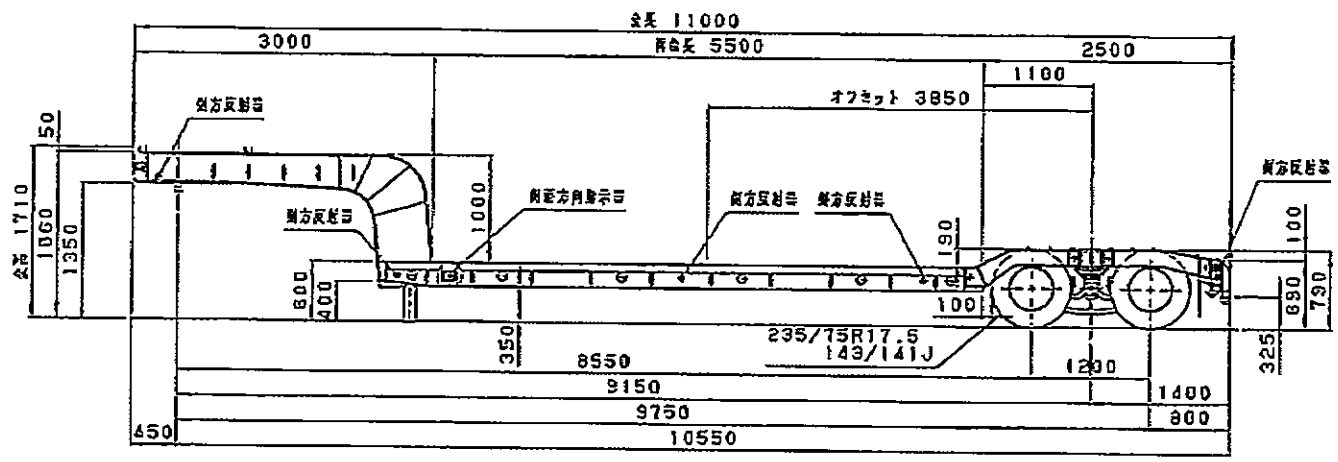
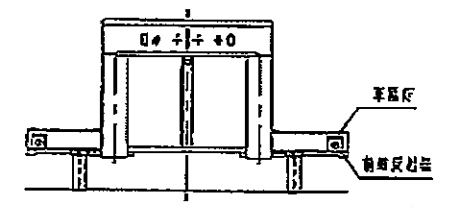
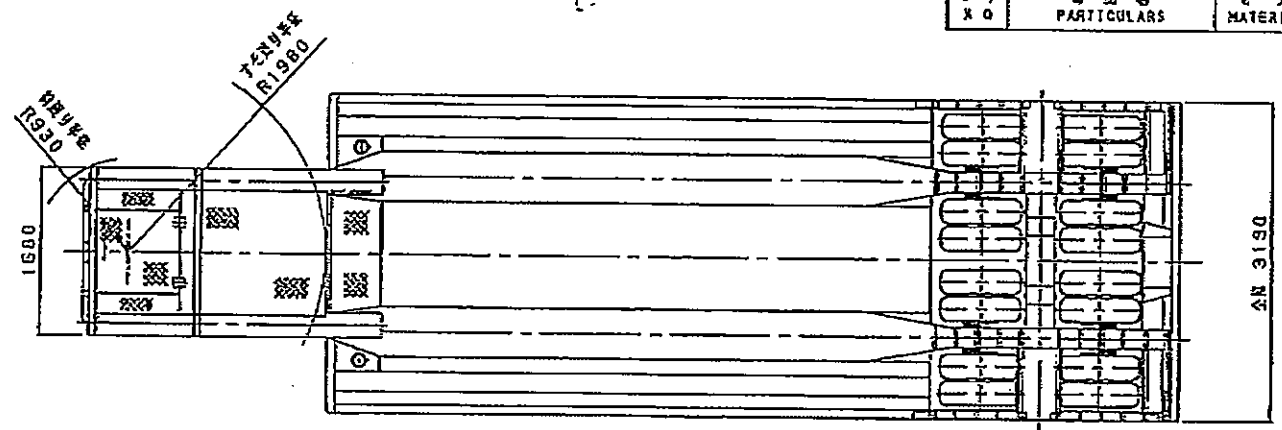

本図は日通商の図面に基づき、最新にて複写、公衆、貸与並びに発行等に利用する事を禁止します。

|   |                   |                       |               |                      |
|---|-------------------|-----------------------|---------------|----------------------|
| 品名<br>TITLE                             | 日通 NT36D012<br>全図 | 製図<br>DATE            | 検査<br>CHECKED | 承認<br>APPROVED       |
|   |                   | 縮尺<br>SCALE 1/50      | 単位<br>DIN     | 第三角法<br>3RD ANGLE, P |
| 日通商株式会社 東京製作所<br>NITTSU SHOJI CO., LTD. |                   | 発行日<br>DATE 2011.10.3 |               |                      |
|   |                   | 図番<br>DVG. NO.        | A2911-00000   |                      |

| 図号<br>MARK | 年月日<br>DATE | 訂正<br>REVISION | 訂正者<br>NAME |
|------------|-------------|----------------|-------------|
|------------|-------------|----------------|-------------|

13671