# トレールモービル　PMS440AA

| | | | |
|---|---|---|---|
| お問い合わせNo. | 13707 | 長さ | 1226cm |
| 形状 | 重機用 | 幅 | 320cm |
| 車名 | トレールモービル | 高さ | 175cm |
| 年式 | 平成7年6月 | 走行距離 | |
| 型式 | PMS440AA | 車検 | 一時抹消 |
| 積載量 | 35,000kg | リサイクル預託金 | なし |
| 特記事項 | ２デフ用　3.2m幅　重機用トレーラ 第五輪荷重　14820kg以上 | | |

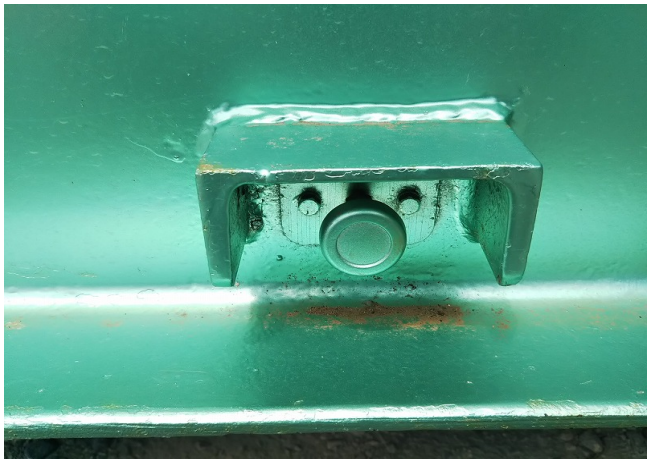

# トレールモービル　PMS440AA

| | | | |
|---|---|---|---|
| お問い合わせNo. | 13707 | 長さ | 1226cm |
| 形状 | 重機用 | 幅 | 320cm |
| 車名 | トレールモービル | 高さ | 175cm |
| 年式 | 平成7年6月 | 走行距離 | |
| 型式 | PMS440AA | 車検 | 一時抹消 |
| 積載量 | 35,000kg | リサイクル預託金 | なし |
| 特記事項 | ２デフ用　3.2m幅　重機用トレーラ 第五輪荷重　14820kg以上 | | |

# トレールモービル　PMS440AA

| | | | |
|---|---|---|---|
| お問い合わせNo. | 13707 | 長さ | 1226cm |
| 形状 | 重機用 | 幅 | 320cm |
| 車名 | トレールモービル | 高さ | 175cm |
| 年式 | 平成7年6月 | 走行距離 | |
| 型式 | PMS440AA | 車検 | 一時抹消 |
| 積載量 | 35,000kg | リサイクル預託金 | なし |
| 特記事項 | ２デフ用　3.2m幅　重機用トレーラ 第五輪荷重　14820kg以上 | | |